Výroba

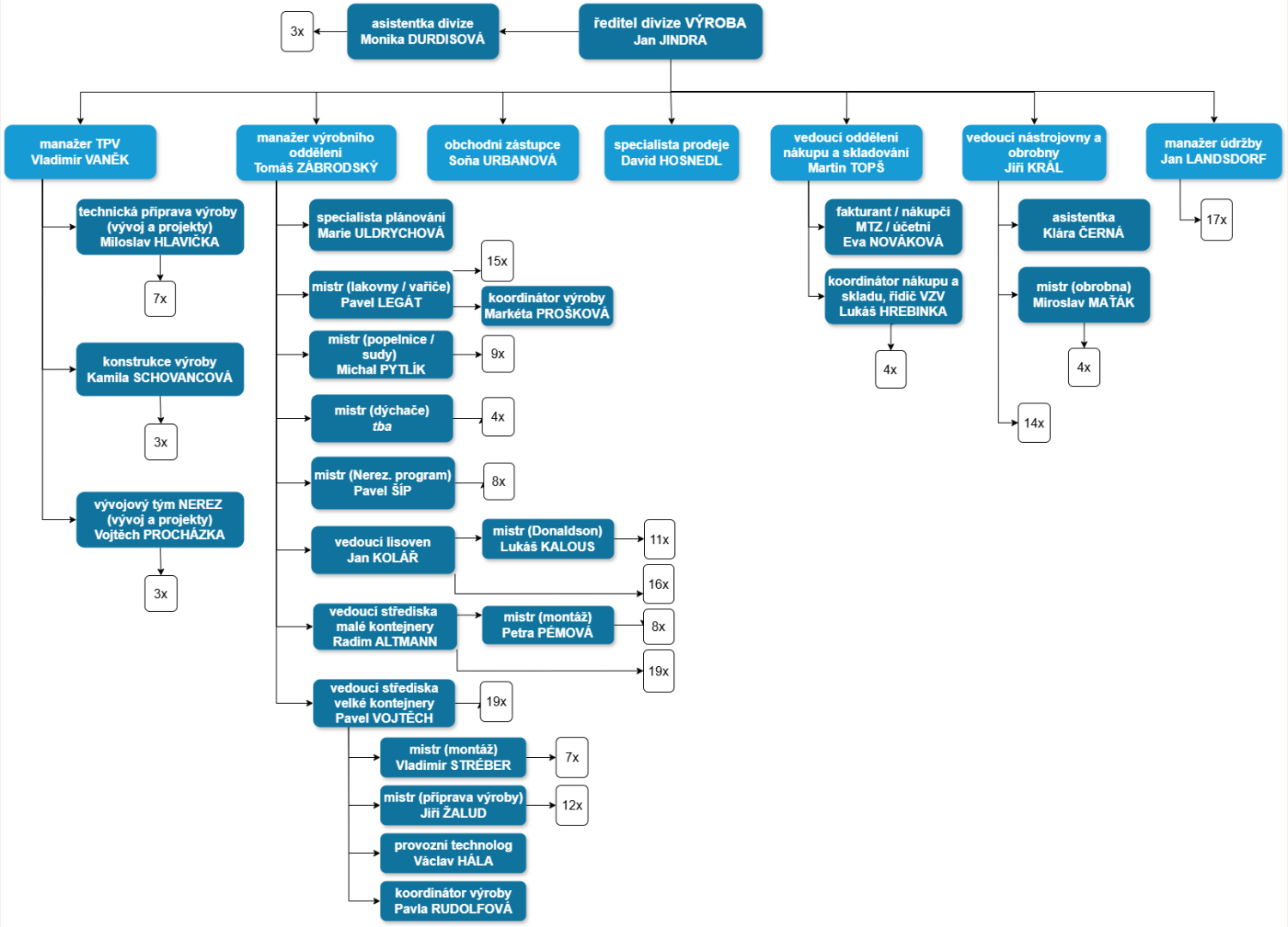
ředitel divize VÝROBA
Jan JINDRA
asistentka divize
Monika DURDISOVÁ
3x
manažer TPV
Vladimír VANĚK
technická příprava výroby (vývoj a projekty)
Miloslav HLAVIČKA
7x
konstrukce výroby
Kamila SCHOVANCOVÁ
3x
vývojový tým NEREZ (vývoj a projekty)
Vojtěch PROCHÁZKA
3x
manažer výrobního oddělení
Tomáš ZÁBRODSKÝ
specialista plánování
Marie ULDRYCHOVÁ
mistr (lakovny / vařiče)
Pavel LEGÁT
15x
koordinátor výroby
Markéta PROŠKOVÁ
mistr (popelnice / sudy)
Michal PYTLÍK
9x
mistr (dýchače)
tba
4x
mistr (Nerez. program)
Pavel ŠÍP
8x
vedoucí lisoven
Jan KOLÁŘ
mistr (Donaldson)
Lukáš KALOUS
11x
16x
vedoucí střediska malé kontejnery
Radim ALTMANN
mistr (montáž)
Petra PĚMOVÁ
8x
19x
vedoucí střediska velké kontejnery
Pavel VOJTĚCH
19x
mistr (montáž)
Vladimír STRÉBER
7x
mistr (příprava výroby)
Jiří ŽALUD
12x
provozní technolog
Václav HÁLA
koordinátor výroby
Pavla RUDOLFOVÁ
obchodní zástupce
Soňa URBANOVÁ
specialista prodeje
David HOSNEDL
vedoucí oddělení nákupu a skladování
Martin TOPŠ
fakturant / nákupčí MTZ / účetní
Eva NOVÁKOVÁ
koordinátor nákupu a skladu, řidič VZV
Lukáš HREBINKA
4x
vedoucí nástrojovny a obrobny
Jiří KRÁL
asistentka
Klára ČERNÁ
mistr (obrobna)
Miroslav MAŤÁK
4x
14x
manažer údržby
Jan LANDSDORF
17x